БЕРИНГ

ЭНКО

ВАШЕ ОТКРЫТИЕ
НА КАРТЕ ГОРОДА

ЭНКО

1
МЕСТО

по объёму земельного банка среди застройщиков Тюменской области

2
МЕСТО

по объёму ввода жилья в Тюменской области за 2024 г.

ТОП-5

застройщиков РФ по потребительским качествам ЖК

ТОП-20

застройщиков РФ по объему строительства

14 ЛЕТ

на рынке недвижимости

ЗАЖИГАЕМ МЕЧТЫ ЛЮДЕЙ,

СМЕЛО ПРЕОБРАЖАЯ СРЕДУ И КУЛЬТУРУ ЖИЗНИ

ПРИНЦИПЫ, НА ОСНОВЕ КОТОРЫХ МЫ СОЗДАЁМ СВОИ РАЙОНЫ

Разные сегменты жилья и кастомизированные предложения для разных поколений

Функциональное комплексное благоустройство территории и собственная экосистема сервисов

Социальные и образовательные объекты, проекты, трансформирующие культуру жизни и развивающие дух добрососедства

ОДОБРЕНО ЖИТЕЛЯМИ

Благоустройство и инфраструктура

- Парковая зона и общественные пространства
- Натуральные материалы, взрослые деревья и кустарники
- Многофункциональные спортивные зоны
- PlayHub — игровые площадки для детей всех возрастов
- Закрытые дворы без машин
- Коммерция на первых этажах домов, где всё нужное — рядом

Подъезды

- Безбарьерная среда
- Светопроницаемые входные группы, дизайнерские холлы
- Тёплые тамбуры и IP-видеодомофоны с Face ID и бесключевым доступом
- Вместительные колясочные и велосипедные

Отделка и технические решения

- Камеры видеонаблюдения во дворе и подъезде
- Улучшенная предчистовая отделка White Box
- Стальные двери с двойным замком
- Широкоформатные окна с низкими подоконниками и детскими замками
- Горизонтальная разводка и система телеметрии
- Тёплые лоджии и французские балконы

Архитектура

- Переменная этажность — больше воздуха и света во дворе и квартирах
- Природные цвета фасадов
- Вечерняя разноуровневая подсветка

Беринг
квартал на Камчатской

МЕНЯЯ ПРЕДСТАВЛЕНИЯ

При создании нового района мы вдохновились историями открытий исследователя и первооткрывателя Витуса Беринга, который начал своё путешествие в 1725 году именно из Тюмени.

По окончанию экспедиции Беринг понял, что Азию и Северную Америку разделяет пролив, который впоследствии назвали Беринговым. Кроме того, появилась карта от Тобольска до мыса Чукотский, а затем и Великие северные экспедиции на Камчатку.

Беринг изменил представление людей о месте, которое долгое время оставалось неизведанным. Вдохновил на будущие открытия — красоты природы, уникальности ландшафта, возможности обустройства жизни.

Беринг — район зелёного цвета. Беринг — район, который откроется вам с другой стороны. Впечатлит новым уровнем комфорта и качеством жизни.

Подобно знаменитому исследователю, мы чувствуем себя первооткрывателями этой локации. Мы хотим показать новую суть места, сформировать для вас жизненный опыт, которого здесь ещё не было.

Квартал расположен в районе Тура, в границах улиц: Камчатская – Западносибирская – Энтузиастов.

Изучить карту:

ОТКРЫТИЕ НА КАРТЕ ГОРОДА

Где всё, что нужно для жизни — рядом.

1	Школа №67 им. Б.К. Таныгина Камчатская, 154, корп. 2	5 минут
2	Детский сад №36 Камчатская, 106, корп. 1	5 минут
3	Новый корпус школы №67 им. Б.К. Таныгина, Западносибирская, 24	13 минут 5 минут
4	Детский сад в проекте	
5	Офис продаж	
	Автобусная остановка	

ПРОЕКТ РЕНОВАЦИИ

Беринг поможет открыть Лесобазу заново. До 2030 года район ожидают коренные перемены. Большой проект обновления в несколько этапов перепишет историю места, не затронув его зеленое сердце и великолепные природные виды.

Доминанты другой Лесобазы — современные районы для жизни. Они покажут, каким может быть городское перерождение. Стильная архитектура, места прогулок и социокультурные объекты. Школу на 1200 мест город планирует открыть к 2029 году, спорткомплекс с ледовой ареной — к 2031.

БЫТЬ ЧАСТЬЮ ИЗМЕНЕНИЙ

Мы не просто возведем дома, а полностью обновим городской ландшафт. Беринг — проект комплексного развития территорий, который мы построим вместе с новыми дорогами, благоустройством, сетями и освещением. 3 жилых очереди на площади в 23,9 га — реализованных по стандартам ЭНКО.

ТЕХНОПАРК «ДСК-500»

В районе планируется реализация федерального проекта, который выведет деловую активность района на новый уровень, а также привлечет представителей бизнеса и коммерции.

СЧАСТЬЕ БЫТЬ У ВОДЫ

Лесобаза — район, где всегда жила природа. Дикие берега озер, река Тура и зеленые зоны — в любимые места проект реновации вдохнет новую жизнь. Она вернет городу силу воды.

Вас ждет свежесть и новый масштаб прогулок — с видами и спусками к водной глади, местами созерцания и отдыха под тихие всплески. Контакт с водой — живительный и такой редкий на карте города — станет повседневным и близким для обитателей обновленных мест.

РОЩА ВПЕЧАТЛЕНИЙ

Гилевская роща — один из главных зеленых парков города — расположена всего в 13 минутах езды на автомобиле. Это место бесконечных прогулок по экотропам и велодорожкам в окружении атмосферы дикого леса. Ежегодно рощу обновляют и дополняют новыми объектами. И зимой, и летом парк так и манит отправиться в семейную экспедицию по игровым площадкам — с остановками у арт-объектов и зеленых панорам.

ВЕСЬ ГОРОД НА ЛАДОНИ

В высотных секциях Беринга будет 24 этажа. Это значит, что с верхних этажей у жителей будет открываться потрясающий вид на город. Утро с чашечкой кофе возле окна — один из лучших способов начать день.

В центре инфраструктуры

Вокруг уже есть всё для того, чтобы ежедневная рутина была лишь частью жизни и не доставляла дискомфорта.

Школы и детские сады — в шаговой доступности. Рядом поликлиника, множество магазинов и аптек. А места для семейного отдыха, пеших и велопрогулок и даже рыбалки — это визитная карточка района.

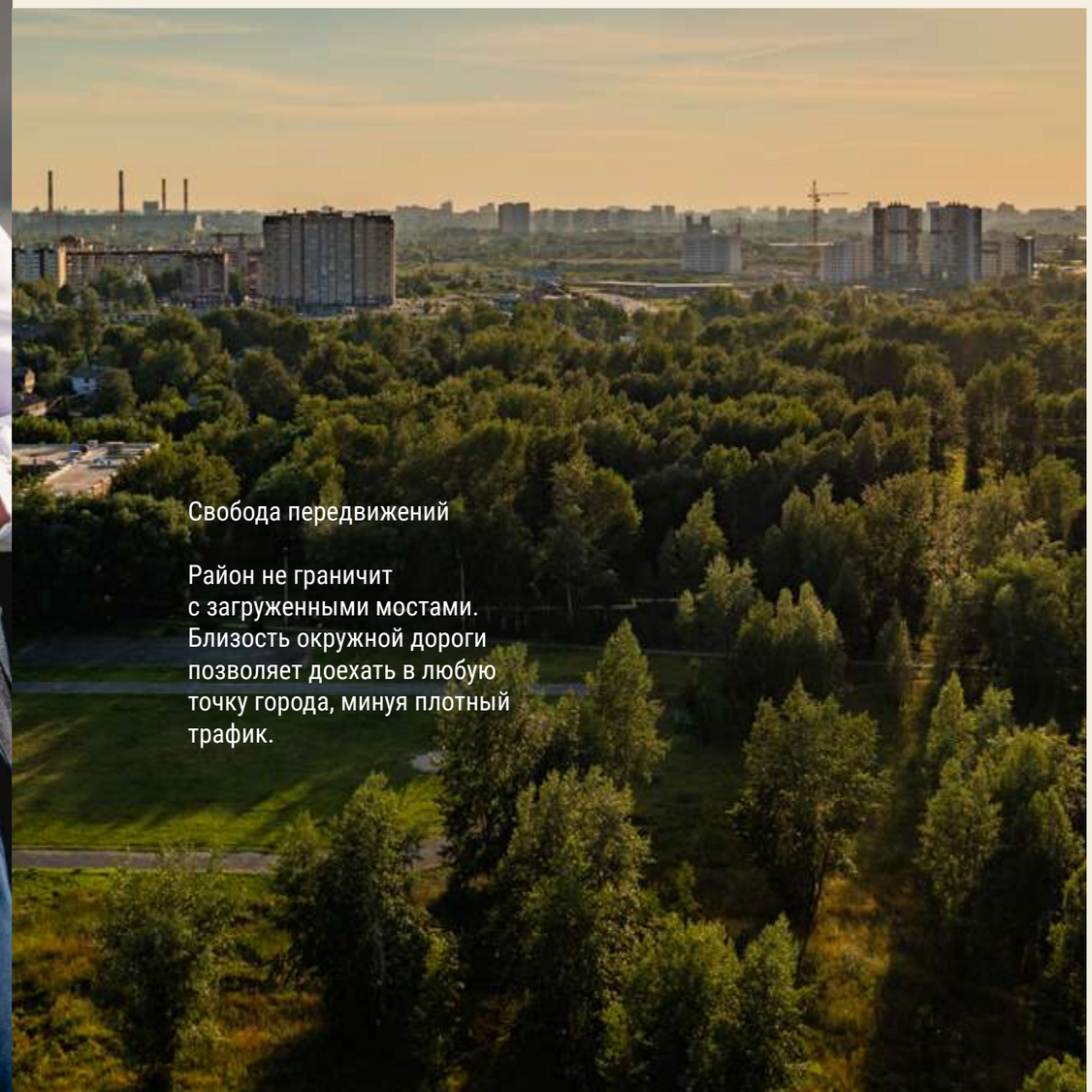

Свобода передвижений

Район не граничит с загруженными мостами. Близость окружной дороги позволяет доехать в любую точку города, минуя плотный трафик.

Первый квартал с двумя домами переменной этажности и закрытыми дворами.

Второй квартал с закрытыми дворами
и многоэтажным паркингом.

беринг
квартал на Камчатской

Откройте свой бизнес
в Беринге.

+7 (3452) 56-09-66
aab@enco72.ru

ВСЁ, ЧТО ВАМ БЛИЗКО

Проснуться и за пару минут спуститься в кофейню за круассанами к завтраку. Не терять время после работы и зайти за заказами прямо в своём доме. Легко и просто, когда торговая галерея, гастрономия и полезные сервисы расположены на первом этаже.

ЖИЗНЬ КАК ОТКРЫТИЕ

Каждый день в Беринге — это открытие. Новых ощущений, впечатлений, нового уровня комфорта в каждой детали, которая вас окружает — от стилистики дворовых пространств до функциональных планировок.

Природная архитектура

Архитектура Беринга отсылает к пейзажам Камчатского края. В расцветке и текстуре фасадов можно увидеть отвесные прибрежные скалы, в мокрой штукатурке — пляжную косу, уходящую далеко в воду, а насыщенные синие цвета некоторых секций словно глубина океана, омывающего полуостров.

В благоустройстве детских, взрослых и спортивных зон каждый элемент олицетворяет дух тех далёких земель: природу, особенности быта, народные промыслы и орнаменты.

Прогулки и игры здесь станут настоящим путешествием из одной точки в другую с приключениями, открытиями и исследованиями для детей и взрослых любого возраста.

ДВОР КАК МЕСТО ПРИКЛЮЧЕНИЙ

Каждый квартал Беринга включает по два закрытых двора с концептуальным оформлением. Их зоны отражают образы архипелага Командорских островов, место кораблекрушения и зимовки второй экспедиции Беринга.

МОРЕ ИГР

Маленькие путешественники попробуют себя на рыболовецком промысле. В игровых комплексах мы воплотили элементы сетей, древесины на берегу после шторма, образы рыб и краба.

Еще для малышей созданы площадки, отсылающие к золотым месторождениям. В деталях — образы конвейерной ленты с сортировкой и просеиванием, бульдозер-экскаватор и столики для игр с песком теплого золотого цвета.

Игровые элементы в первых домах изображают огненную лаву, текущую по стенкам холма-вулкана. Оттенки грунта — похожи на горную породу, переходящую в склоны зеленых лугов с многолетними цветами.

Игровой комплекс во втором квартале — словно деревянный городок с мостиком-переходом над горной рекой.

ОКЕАН ИДЕЙ

Дети постарше смогут стать настоящими исследователями на месте стоянки кораблей. В первой очереди квартала — судно словно потерпело крушение, во второй — пришвартовалось в порту. Атмосферу дополняют элементы: покрытия морских оттенков, запутавшиеся рыболовецкие сети и холмы, напоминающие вулканы Командорских островов.

Спортивная площадка, словно морская бухта, обособленная от открытых вод выступами берегов, расположена на общей территории, но в то же время в стороне от транзитного пути, и закрыта от парковки полосой зелени.

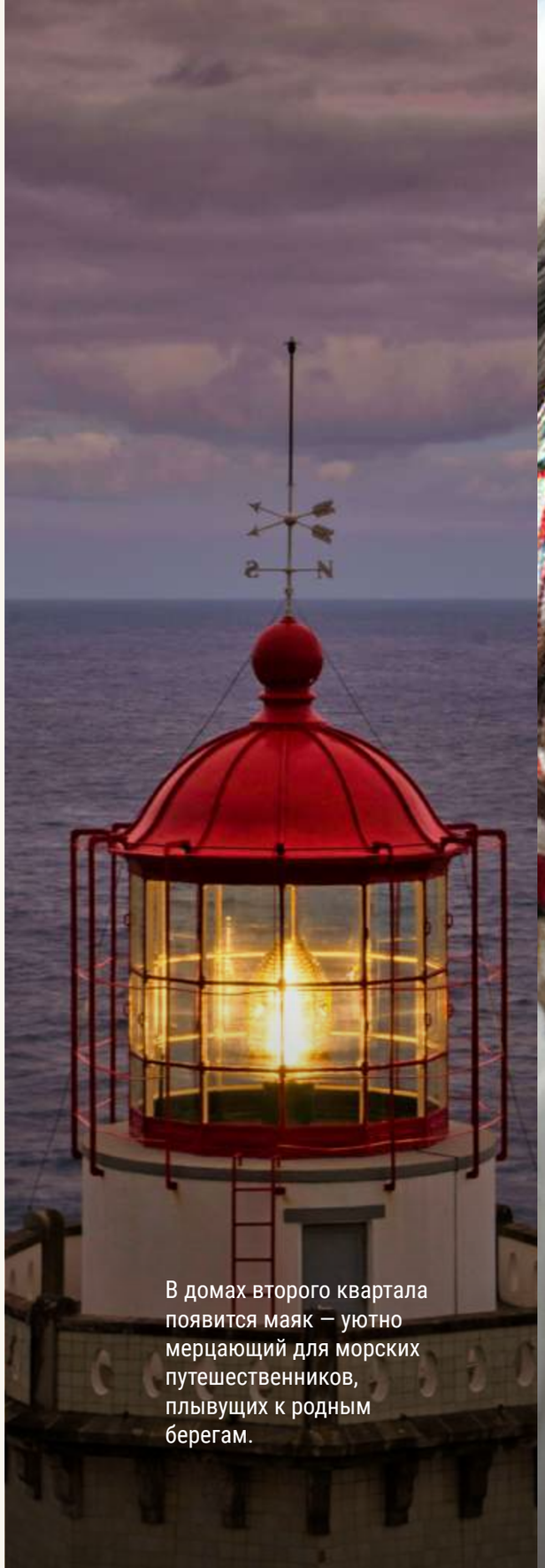

В домах второго квартала появится маяк — уютно мерцающий для морских путешественников, плывущих к родным берегам.

В зоне отдыха для взрослых первого квартала — беседки со столами, теневые навесы и шезлонги с элементами народного орнамента головных уборов алеутов.

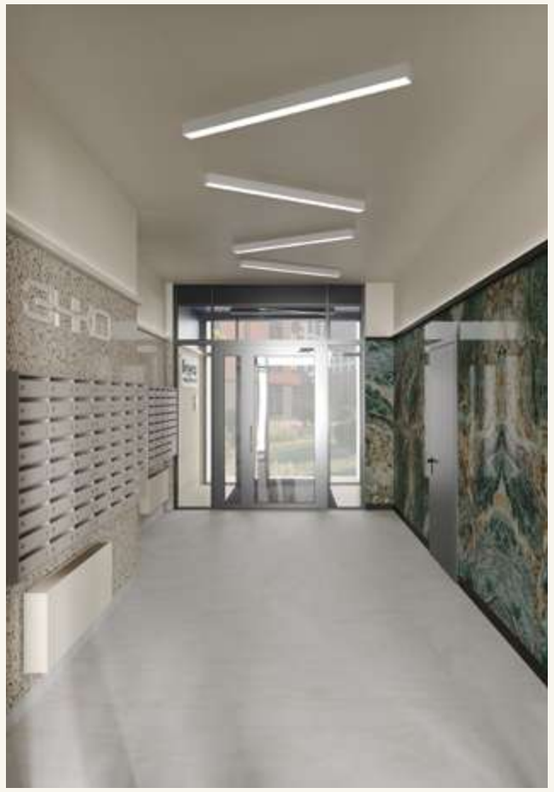

Камеры видеонаблюдения расположены на первом этаже, в лифте и на придомовой территории.

КОМФОРТ В ДЕТАЛЯХ

Стилистика подъездов продолжает концепцию Беринга, вдохновлённого Камчаткой: сдержанный, но при этом впечатляющий дизайн соседствует с удобством и функциональностью.

- Прозрачные входные группы — светло, стильно и безопасно
- Грязезащита в тамбуре — чисто в подъезде и квартире
- Тёплые тамбуры и IP-видеодомофоны с Face ID и бесключевым доступом — не нужно искать ключи и мёрзнуть на улице
- Просторные колясочные и велосипедные — больше места дома и свободные холлы

НАЗЕМНЫЙ ПАРКИНГ

Многоуровневый паркинг — как теплый и надежный приют после долгого пути. В зимнее время он укроет автомобиль от холода, в теплое время — защитит от осадков и перегрева. Паркинг будет расположен в домах второй очереди.

КЛАДОВЫЕ

расположены в паркинге и предназначены для хранения шин.

ТОЛЩИНА СТЕНЫ

400 мм

КАК МЫ СТРОИМ

В домах

монолитный каркас • внутренние стены из керамзитоблоков — 190 мм (250) • дополнительное утепление фасадов — минераловатная плита толщиной 150 мм (стандарт для тюменских новостроек — 120 мм) • отделка фасадов — декоративная износостойкая штукатурка с окраской и навесной вентилируемый фасад из бетонной плитки

В квартирах

заниженные подоконники на уровне 70 см от пола • энергосберегающие окна с пятикамерным профилем и двухкамерным стеклопакетом (3 стекла) с детскими замками • прочные входные металлические двери со звукоизоляцией • качественные радиаторы отопления • готовая электрическая разводка с розетками, выключателями и патронами для ламп освещения • двухтарифные счётчики электричества и автоматы отключения питания

Видеоэкран с функцией «Умный дом»

В комплектации — монитор IP-домофона, датчик протечки в санузле, функция автоматического перекрытия воды и датчик информирования об открытии входной двери. Подробнее о комплектации можно узнать в отделе продаж.

КАК МЫ СТРОИМ

Пропустите этап черновых работ во время ремонта и приблизьте свой переезд в новую квартиру с нашей предчистовой отделкой White Box.

ГП-75
ГП-76

[1]Размер оконного проёма может отличаться в зависимости от дома

[2]Высота потолков отличается в зависимости от этажа: 3920 мм на первых этажах, 2700 мм на типовых этажах, 3000 мм на верхних этажах.

ЛИНЕЙКА РЕМОНТОВ ЭКОКАПСУЛА

Дизайнеры ЭНКО разработали три стилистических решения. Каждое направление превращает квартиру в уютное и стильное место, отражающее индивидуальность владельца. Данные виды ремонта можно включить в ипотеку.

Белое олово

Жемчужная ель

Тенистый дуб

ОТКРОЙТЕ ДЛЯ СЕБЯ НОВЫЙ УРОВЕНЬ КОМФОРТА

Большие кухни-гостиные —
для душевных ужинов
в семейном кругу.

Тёплые лоджии —
для дополнительного
функционального пространства.

Французские балконы —
для атмосферы и эстетики.

Ниши под шкафы и гардеробные —
для порядка и простора.

Мы продумали всё
до мелочей, чтобы ваша
новая квартира стала
настоящим открытием
счастливой жизни.

ГП-73

ДОМ СДАН

СЕКЦИЯ 1

ЭТАЖИ 3-13 (14 ЭТАЖЕЙ)

ДВОР

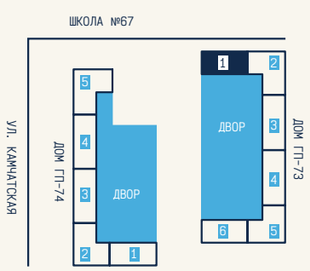

ОК-5 = 2100 мм (ш) x 1810 мм (в)
ОК-6 = 2070 мм (ш) x 1810 мм (в)
ОК-7 = 2000 мм (ш) x 1810 мм (в)
ОК-8 = 2150 мм (ш) x 1810 мм (в)
ОК-9 = 900 мм (ш) x 1810 мм (в)
ОК-11 = 1370 мм (ш) x 1810 мм (в)

ВЫСОТА ПОТОЛКОВ 2,75 М

СЕКЦИЯ 2

ЭТАЖИ 3-17 (22 ЭТАЖА)

ДВОР

ОК-1 = 2100 мм (ш) x 1810 мм (в)
ОК-2 = 2170 мм (ш) x 1810 мм (в)
ОК-3 = 2200 мм (ш) x 1810 мм (в)
ОК-4 = 1420 мм (ш) x 1810 мм (в)
ОК-5 = 1720 мм (ш) x 1810 мм (в)
ОК-7 = 900 мм (ш) x 1810 мм (в)

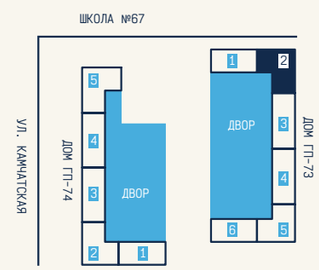

ВЫСОТА ПОТОЛКОВ 2,75 М

ГП-73

ДОМ СДАН

ГП-73

ДОМ СДАН

СЕКЦИЯ 3

ЭТАЖИ 8,12,14 (16 ЭТАЖЕЙ)

Расположение французского балкона в зависимости от этажа может отличаться. Подробнее в отделе продаж.

ДВОР

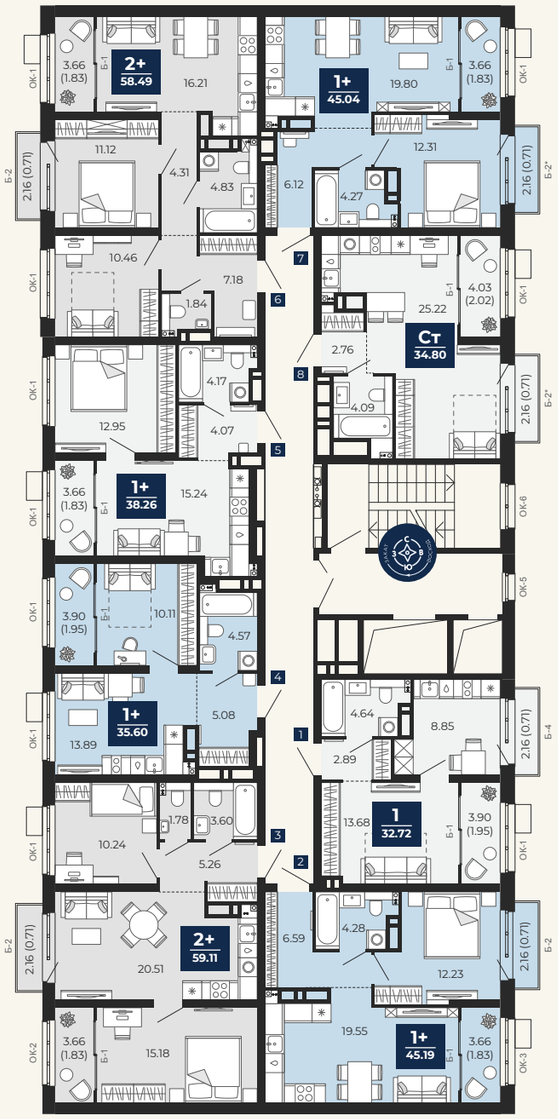

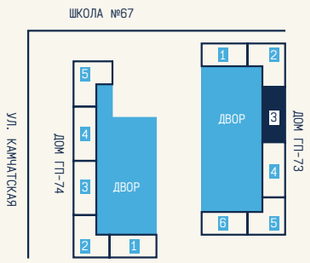

ОК-1 = 2200 мм (ш) x 1810 мм (в)
ОК-2 = 2060 мм (ш) x 1810 мм (в)
ОК-3 = 2140 мм (ш) x 1810 мм (в)
Б-2/ Б-2* = 2200 мм (ш) x 2510 мм (в)

ВЫСОТА ПОТОЛКОВ 2,75 М

СЕКЦИЯ 4

ЭТАЖИ 3-11 (12 ЭТАЖЕЙ)

ГП-73

ДОМ СДАН

Расположение французского балкона в зависимости от этажа может отличаться. Подробнее в отделе продаж.

ДВОР

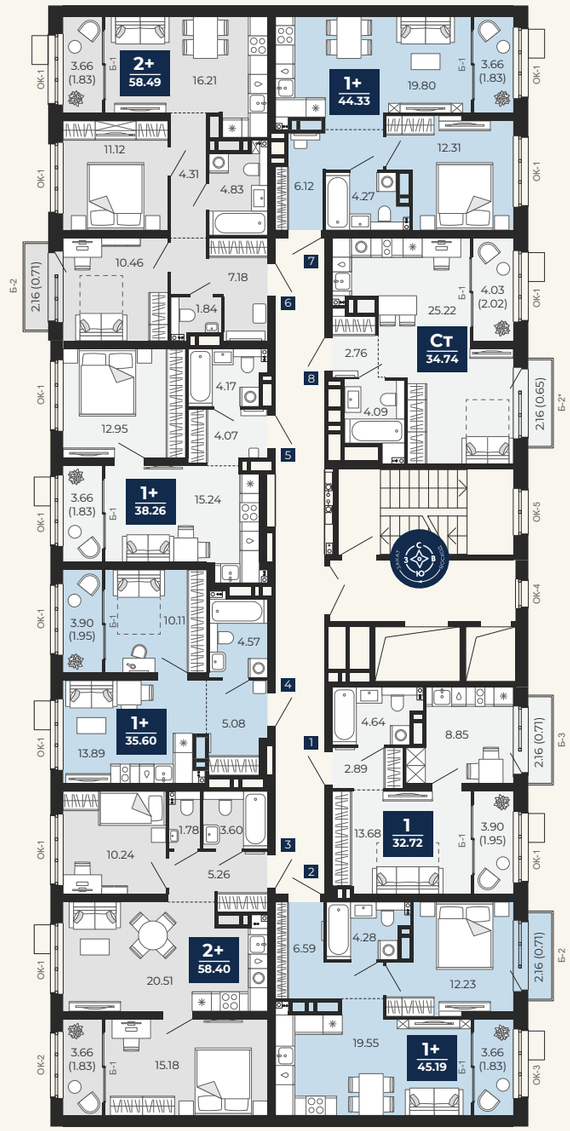

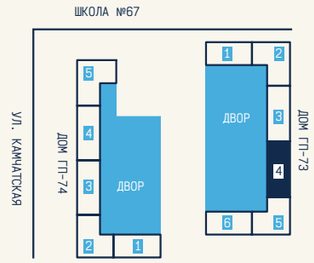

ОК-1 = 2200 мм (ш) x 1810 мм (в)
ОК-2 = 2060 мм (ш) x 1810 мм (в)
ОК-3 = 2140 мм (ш) x 1810 мм (в)
Б-2/ Б-2* = 2200 мм (ш) x 2510 мм (в)
Б-3 = 2100 мм (ш) x 2510 мм (в)

ВЫСОТА ПОТОЛКОВ 2,75 М

ГП-73

ДОМ СДАН

СЕКЦИЯ 5

ЭТАЖИ 3-11 (21 ЭТАЖ)

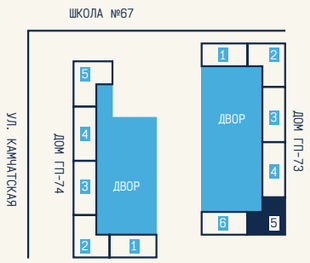

ОК-1 = 2200 мм (ш) x 1810 мм (в)
ОК-2 = 2160 мм (ш) x 1810 мм (в)
ОК-3 = 2250 мм (ш) x 1810 мм (в)
ОК-4 = 2110 мм (ш) x 1810 мм (в)
ОК-5 = 900 мм (ш) x 1810 мм (в)
ОК-5 = 900 мм (ш) x 1810 мм (в)

ВЫСОТА ПОТОЛКОВ 2,75 М

СЕКЦИЯ 6

ЭТАЖИ 4-8 (9 ЭТАЖЕЙ)

ГП-73

ДОМ СДАН

Расположение французского балкона
в зависимости от этажа может отличаться.
Подробнее в отделе продаж.

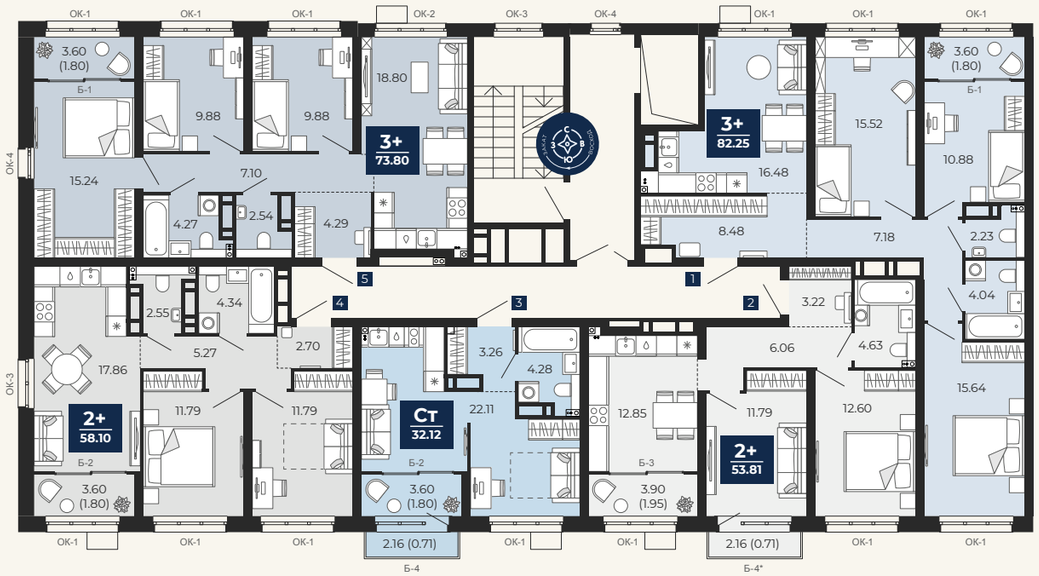

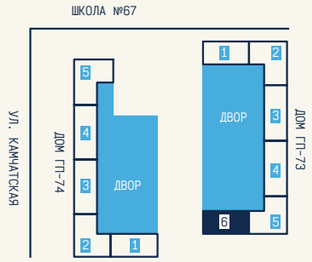

ОК-1 = 2160 мм (ш) x 1810 мм (в)
ОК-2 = 2110 мм (ш) x 1810 мм (в)
ОК-3 = 1440 мм (ш) x 1810 мм (в)
ОК-4 = 900 мм (ш) x 1810 мм (в)
Б-4/ Б-4* = 2160 мм (ш) x 2510 мм (в)

ВЫСОТА ПОТОЛКОВ 2,75 М

ГП-74

ДОМ СДАН

СЕКЦИЯ 1

ЭТАЖИ 4-7 (8 ЭТАЖЕЙ)

Расположение французского балкона
в зависимости от этажа может отличаться.
Подробнее в отделе продаж.

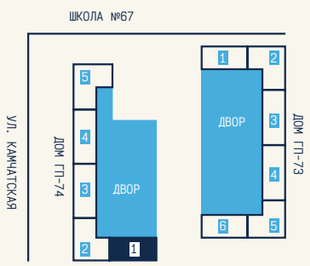

ОК-2 = 2100 мм (ш) x 1810 мм (в)
ОК-3 = 2200 мм (ш) x 1810 мм (в)
ОК-4 = 1760 мм (ш) x 1810 мм (в)
ОК-6 = 900 мм (ш) x 1810 мм (в)
ОК-7 = 1550 мм (ш) x 1810 мм (в)
Б-5/ Б-6 = 2100 мм (ш) x 2510 мм (в)

ВЫСОТА ПОТОЛКОВ 2,75 М

СЕКЦИЯ 2

ЭТАЖИ 11-16 (17 ЭТАЖЕЙ)

ГП-74

ДОМ СДАН

ОК-3 = 2200 мм (ш) x 1810 мм (в)
ОК-4 = 1640 мм (ш) x 1810 мм (в)
ОК-5 = 900 мм (ш) x 1810 мм (в)
ОК-7 = 2100 мм (ш) x 1810 мм (в)
ОК-8 = 1700 мм (ш) x 1810 мм (в)
ОК-9 = 2000 мм (ш) x 1810 мм (в)
ОК-14 = 2065 мм (ш) x 1810 мм (в)
Б-3/ Б-4 = 2200 мм (ш) x 2510 мм (в)

Расположение французского балкона
в зависимости от этажа может отличаться.
Подробнее в отделе продаж.

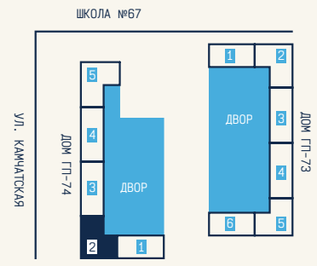

ВЫСОТА ПОТОЛКОВ 2,75 М

ГП-74

ДОМ СДАН

СЕКЦИЯ 3

ЭТАЖИ 3-8 (9 ЭТАЖЕЙ)

Расположение французского балкона в зависимости от этажа может отличаться. Подробнее в отделе продаж.

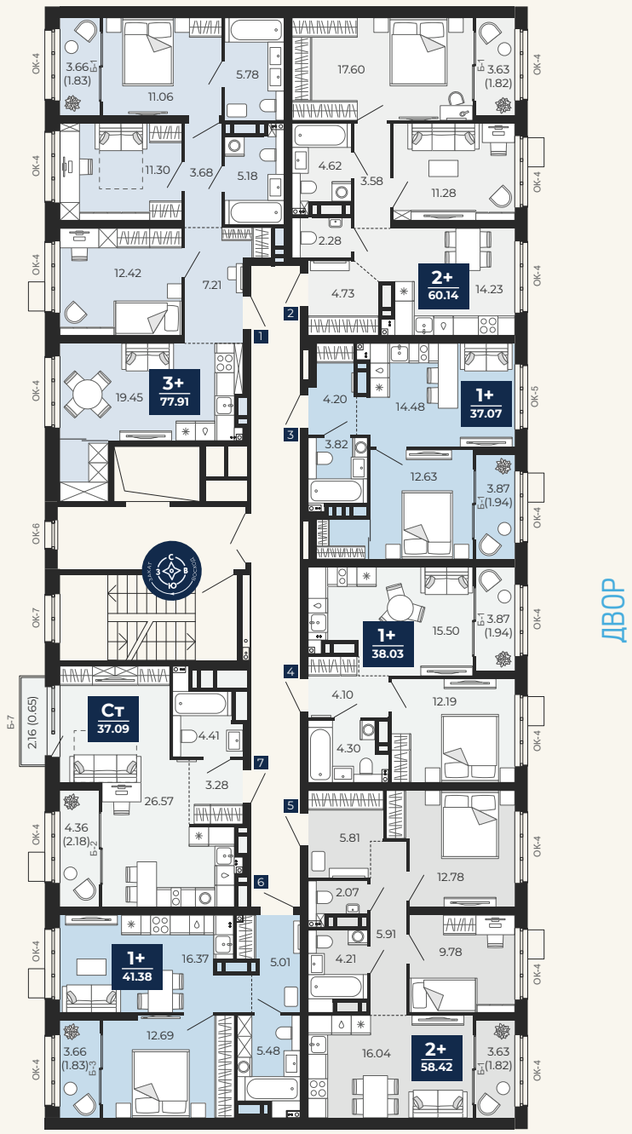

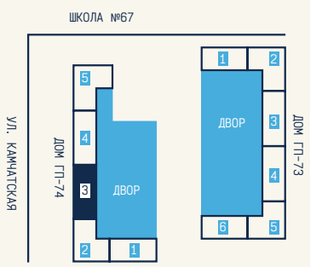

ОК-4 = 2200 мм (ш) x 1810 мм (в)
ОК-5 = 2000 мм (ш) x 1810 мм (в)
Б-7 = 2200 мм (ш) x 2510 мм (в)

ВЫСОТА ПОТОЛКОВ 2,75 М

СЕКЦИЯ 4

ЭТАЖИ 3-11 (14 ЭТАЖЕЙ)

ГП-74

ДОМ СДАН

Расположение французского балкона в зависимости от этажа может отличаться. Подробнее в отделе продаж.

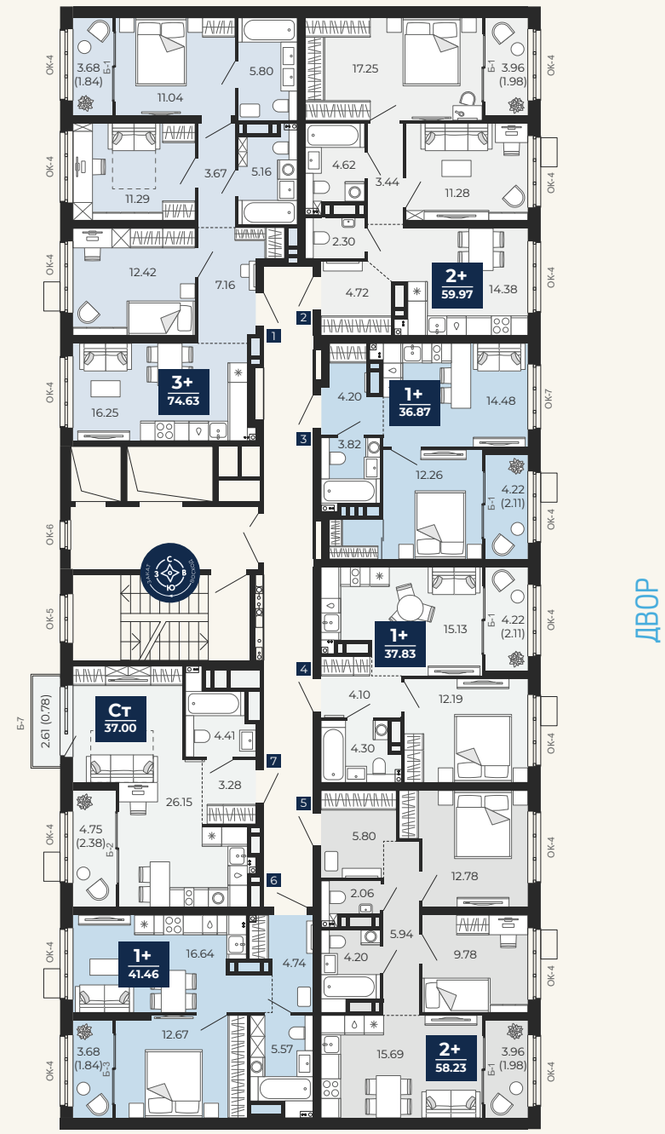

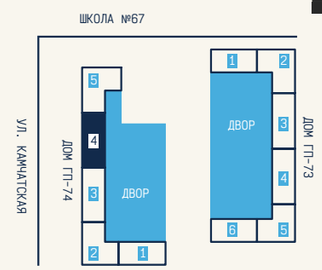

ОК-4 = 2200 мм (ш) x 1810 мм (в)
ОК-7 = 2000 мм (ш) x 1810 мм (в)
Б-7 = 2200 мм (ш) x 2510 мм (в)

ВЫСОТА ПОТОЛКОВ 2,75 М

ГП-74

ДОМ СДАН

СЕКЦИЯ 5

ЭТАЖИ 4-20 (21 ЭТАЖ)

ДВОР

ОК-4 = 2200 мм (ш) x 1810 мм (в)
ОК-5 = 2000 мм (ш) x 1810 мм (в)
ОК-6 = 2200 мм (ш) x 1810 мм (в)
Б-7 = 2200 мм (ш) x 2510 мм (в)

Расположение французского балкона
в зависимости от этажа может отличаться.
Подробнее в отделе продаж.

ВЫСОТА ПОТОЛКОВ 2,75 М

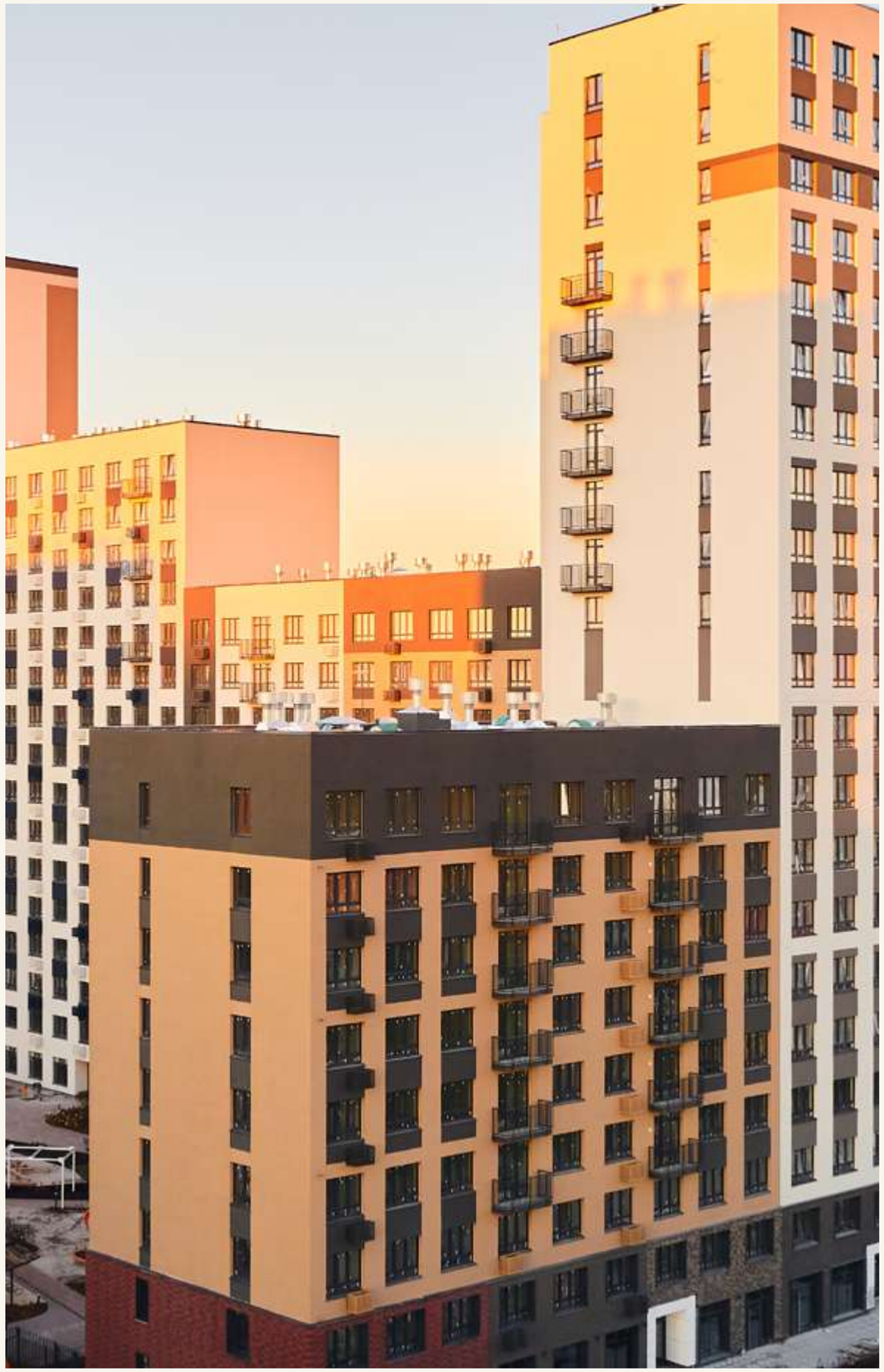

ГП-75

ГП-75

4 КВАРТАЛ 2027 Г.

СЕКЦИЯ 1

ЭТАЖИ 3-23 (23 ЭТАЖА)

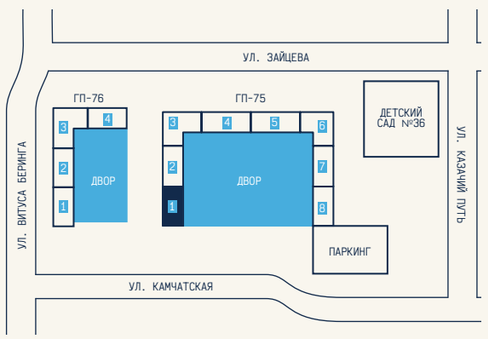

ОК-1 900*1800
ОК-2 1600*1800
ОК-3 1800*1800
ОК-4 2000*1800
ОК-5 2400*1800
Л-6 2645*2020
Л-8 3140*2020
Л-9 3170*2020
Л-10 3405*2020

ВЫСОТА ПОТОЛКОВ 2,7 М

СЕКЦИЯ 2

ЭТАЖИ 2-10 (19 ЭТАЖЕЙ)

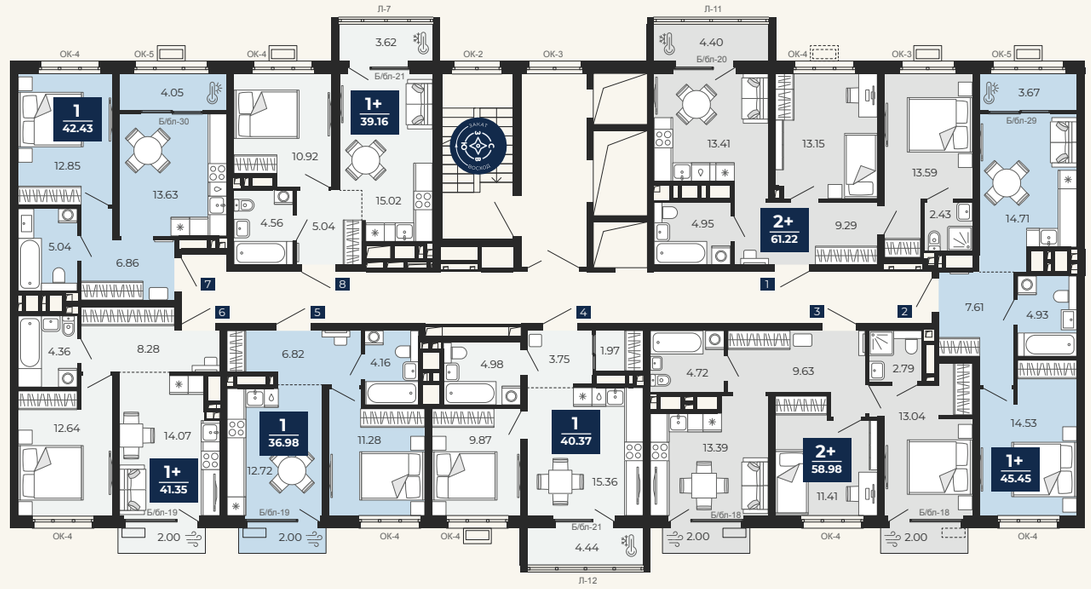

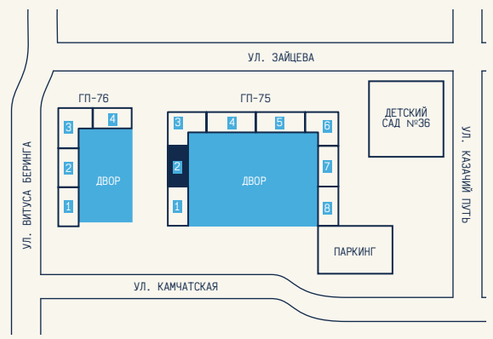

ОК-2 1600*1800
ОК-3 1800*1800
ОК-4 2000*1800
ОК-5 2400*1800
Л-7 3050*2020
Л-11 3720*2020
Л-12 3760*2020

ВЫСОТА ПОТОЛКОВ 2,7 М

ГП-75

4 КВАРТАЛ 2027 Г.

СЕКЦИЯ 3

ЭТАЖИ 3-24 (24 ЭТАЖА)

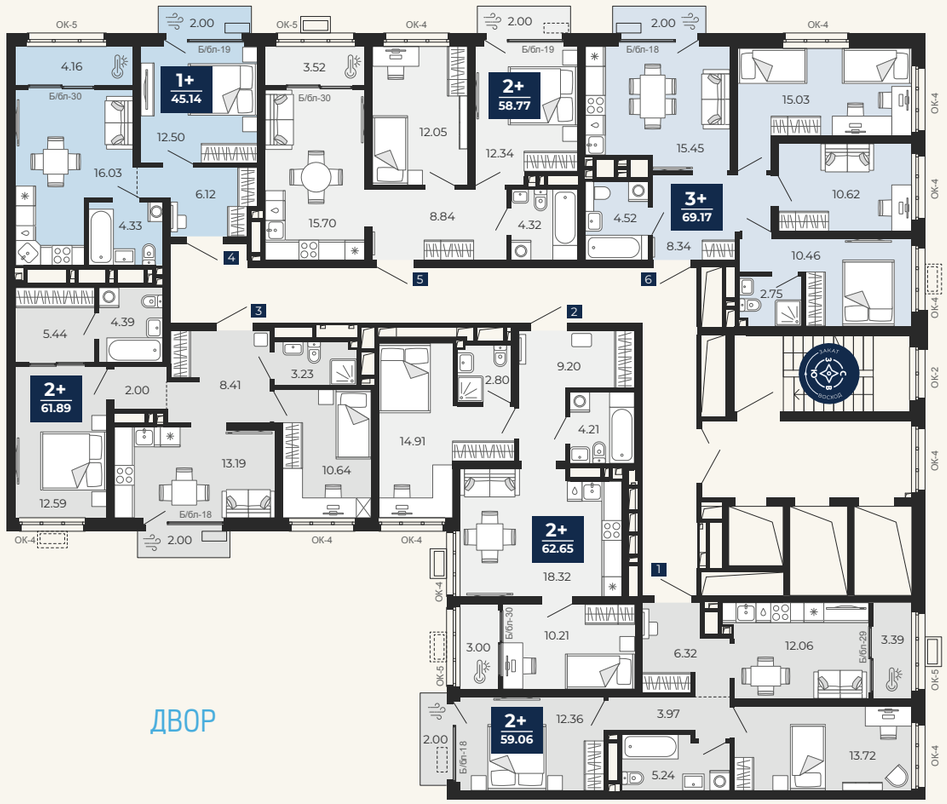

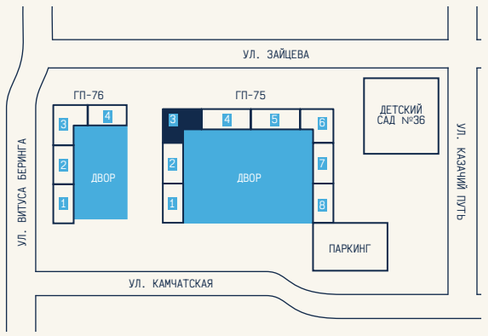

ОК-2 1600*1800
ОК-4 2000*1800
ОК-5 2400*1800

ВЫСОТА ПОТОЛКОВ 2,7 М

СЕКЦИЯ 4

ЭТАЖИ 3-19 (19 ЭТАЖЕЙ)

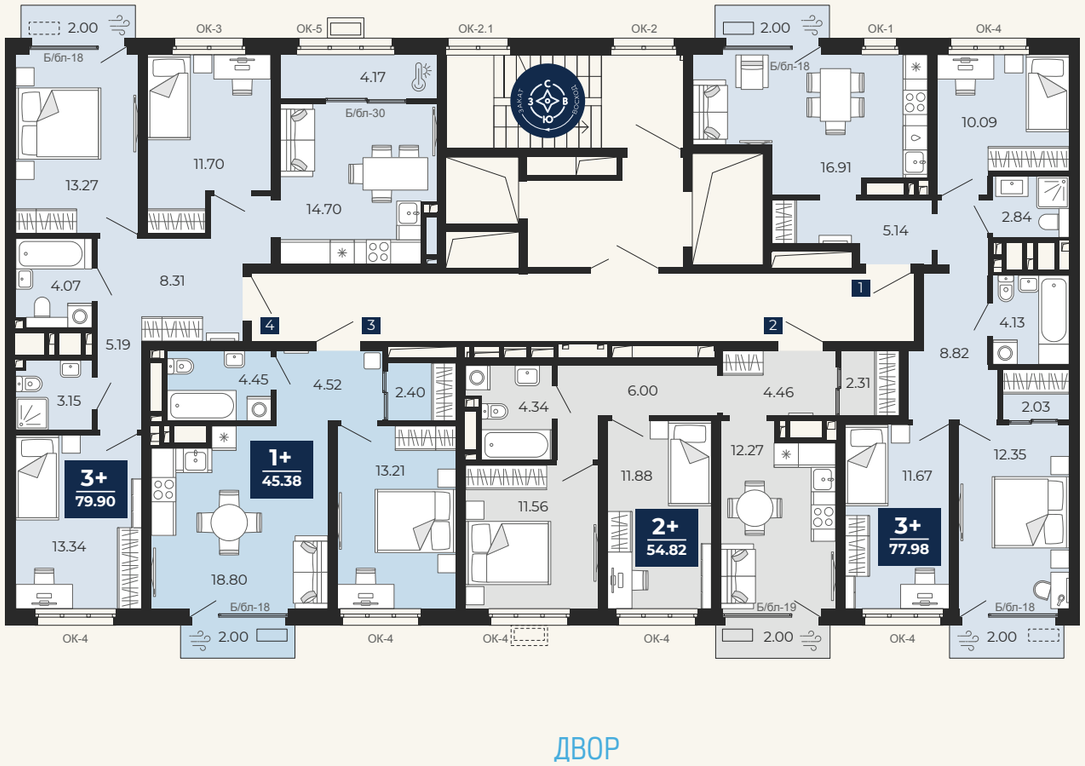

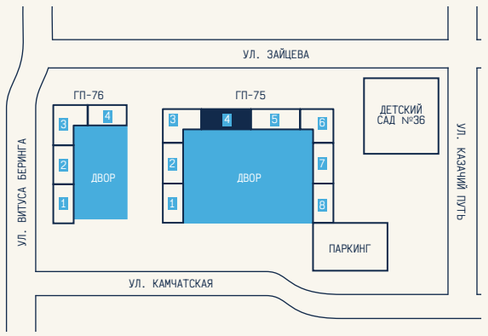

ОК-1 900*1800
ОК-2 1600*1800
ОК-2.1 1600*1800
ОК-3 1800*1800
ОК-4 2000*1800

ВЫСОТА ПОТОЛКОВ 2,7 М

ГП-75

4 КВАРТАЛ 2027 Г.

ГП-75

4 КВАРТАЛ 2027 Г.

СЕКЦИЯ 5

ЭТАЖИ 3-19 (19 ЭТАЖЕЙ)

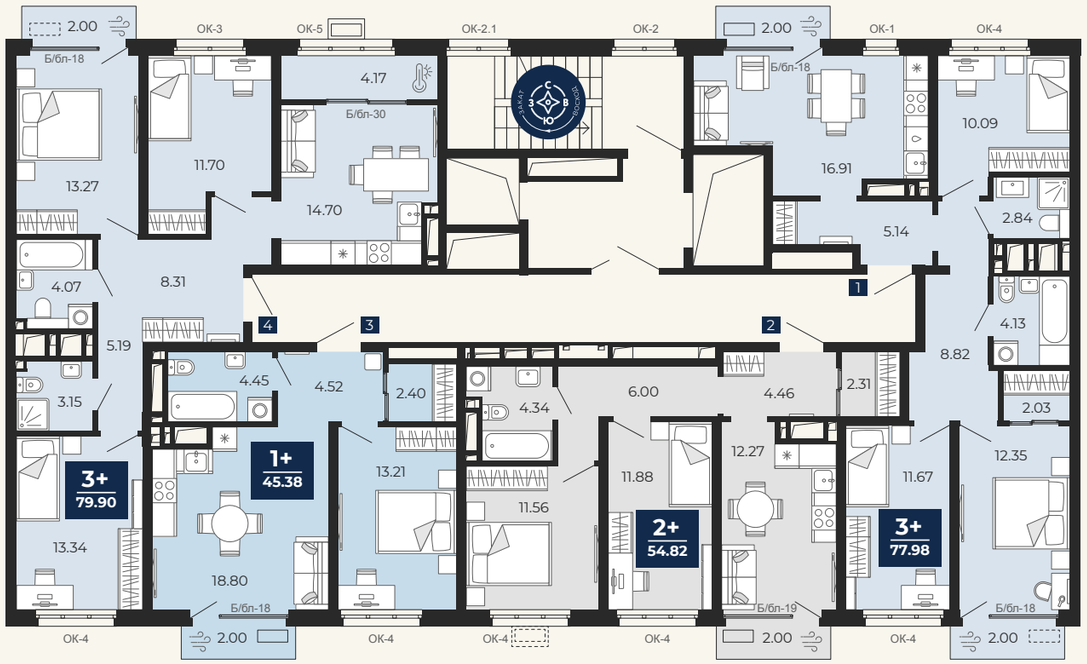

ДВОР

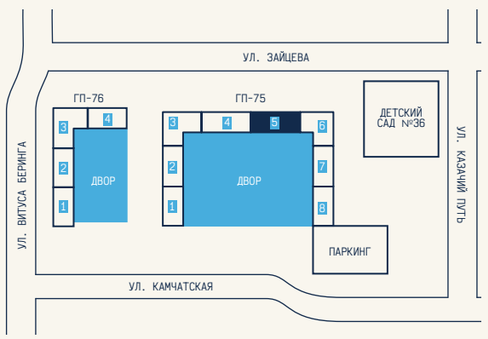

ОК-1 900*1800
ОК-2 1600*1800
ОК-2.1 1600*1800
ОК-3 1800*1800
ОК-4 2000*1800
ОК-5 2400*1800

ВЫСОТА ПОТОЛКОВ 2,7 М

СЕКЦИЯ 6

ЭТАЖИ 3-24 (24 ЭТАЖА)

ГП-75

4 КВАРТАЛ 2027 Г.

ДВОР

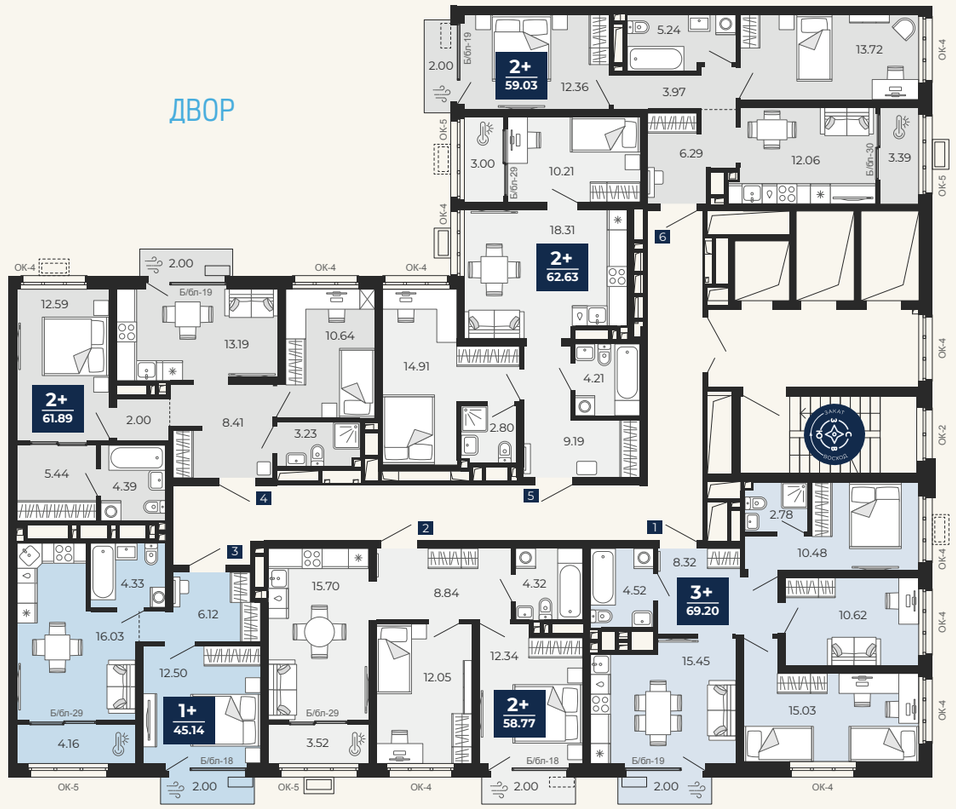

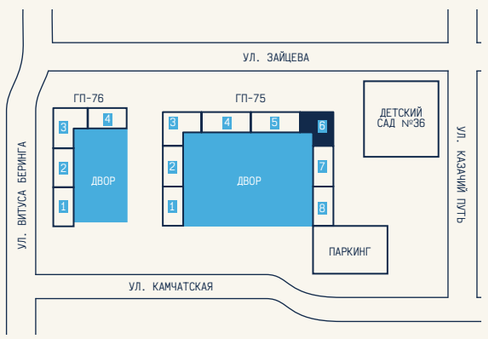

ОК-2 1600*1800
ОК-4 2000*1800
ОК-5 2400*1800

ВЫСОТА ПОТОЛКОВ 2,7 М

ГП-75

4 КВАРТАЛ 2027 Г.

СЕКЦИЯ 7

ЭТАЖИ 2-19 (19 ЭТАЖЕЙ)

ДВОР

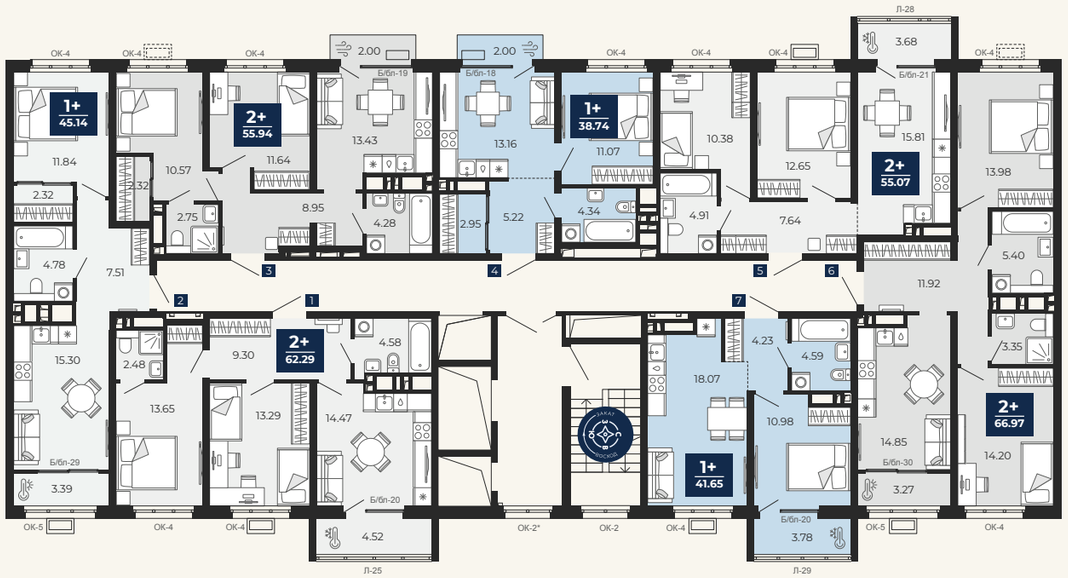

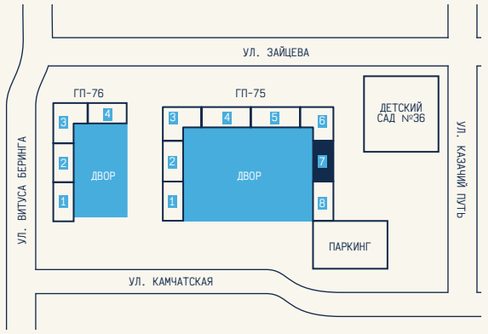

ОК-2 1600*1800
ОК-2* 1600*1800
ОК-4 2000*1800
ОК-5 2400*1800
Л-25 3810*2020
Л-28 3100*2300
Л-29 3200*2020

ВЫСОТА ПОТОЛКОВ 2,7 М

СЕКЦИЯ 8

ЭТАЖИ 2-17 (17 ЭТАЖЕЙ)

ГП-75

4 КВАРТАЛ 2027 Г.

ДВОР

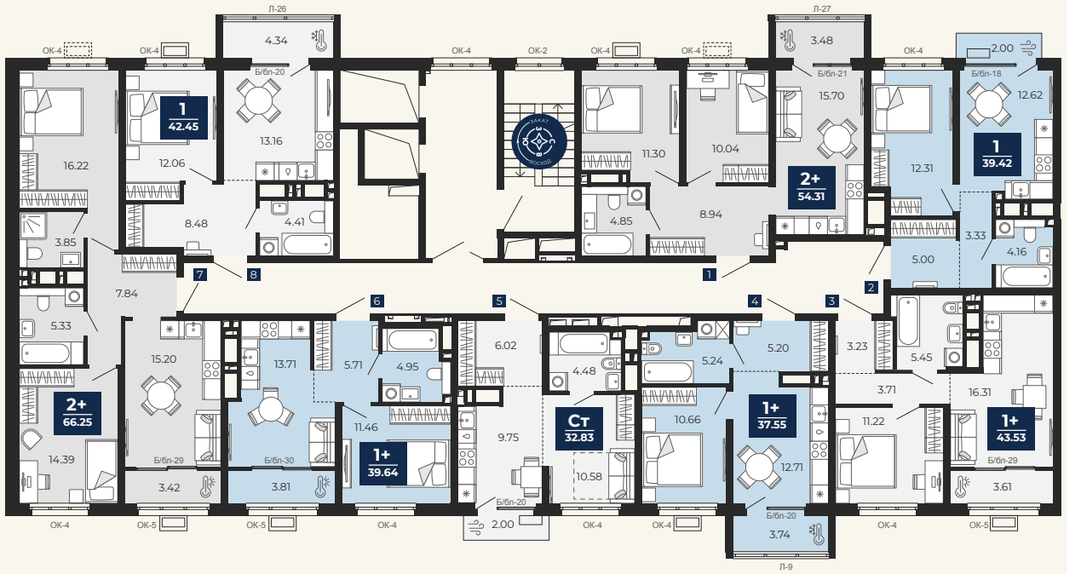

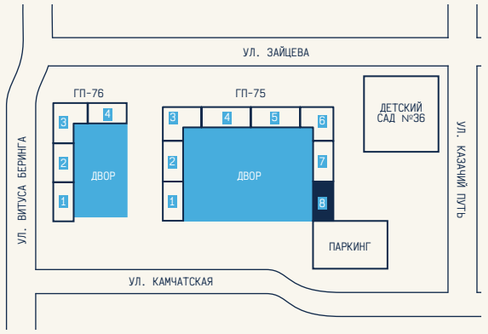

ОК-2 1600*1800
ОК-4 2000*1800
ОК-5 2400*1800
Л-9 3170*2020
Л*- 9 3170*2300
ОК-14 2000*2200
ОК-15 2400*2200
Б/бл-18 2430*2500
Б/бл-20 2000*2500
Б/бл-21 2000*2500
Л-26 3670*2020
Л-26* 3670*2300
Л-27 2940*2020
Л-27* 2940*2300

ВЫСОТА ПОТОЛКОВ 2,7 М

ГП-76

ГП-76

4 КВАРТАЛ 2027 Г.

СЕКЦИЯ 1

ЭТАЖИ 3-23 (23 ЭТАЖА)

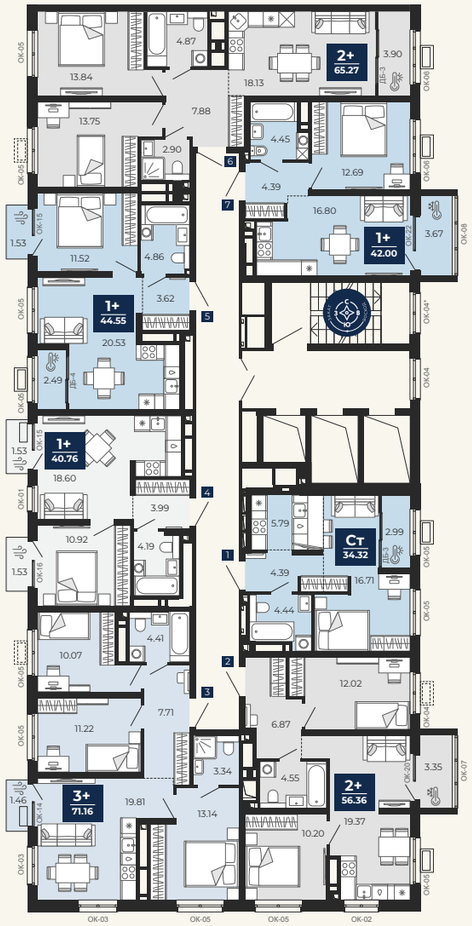

ДВОР

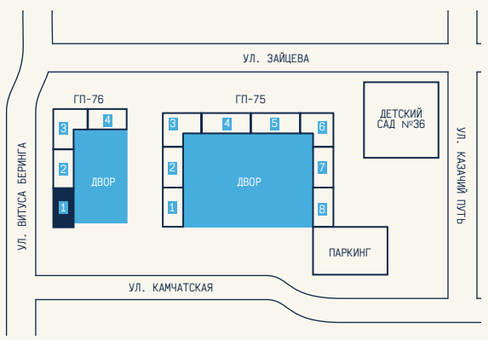

ОК-1 1010*1800
ОК-2 1350*1800
ОК-3 1500*1800
ОК-4 1600*1800
ОК-4* 1600*1800
ОК-5 1800*1800
ОК-6 2100*1800
ОК-7 2850*2020
ОК-8 3120*2020

ВЫСОТА ПОТОЛКОВ 2,7 М

СЕКЦИЯ 2

ЭТАЖИ 3-19 (19 ЭТАЖЕЙ)

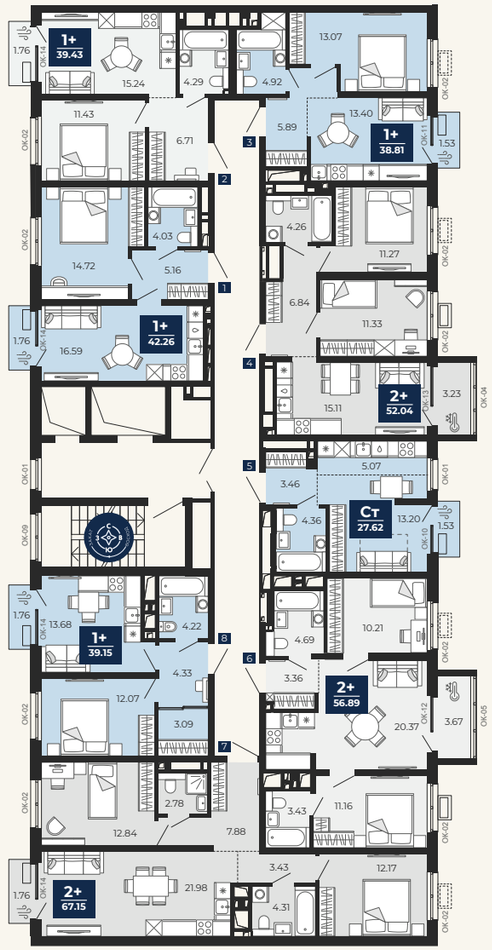

ДВОР

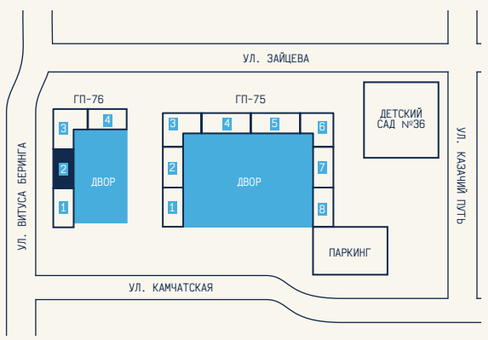

ОК-1 1200*1800
ОК-2 1800*1800
ОК-4 2730*2020
ОК-5 3100*2020
ОК-9 1800*1250

ВЫСОТА ПОТОЛКОВ 2,7 М

ГП-76

4 КВАРТАЛ 2027 Г.

ГП-76

4 КВАРТАЛ 2027 Г.

СЕКЦИЯ 3

ЭТАЖИ 3-24 (24 ЭТАЖА)

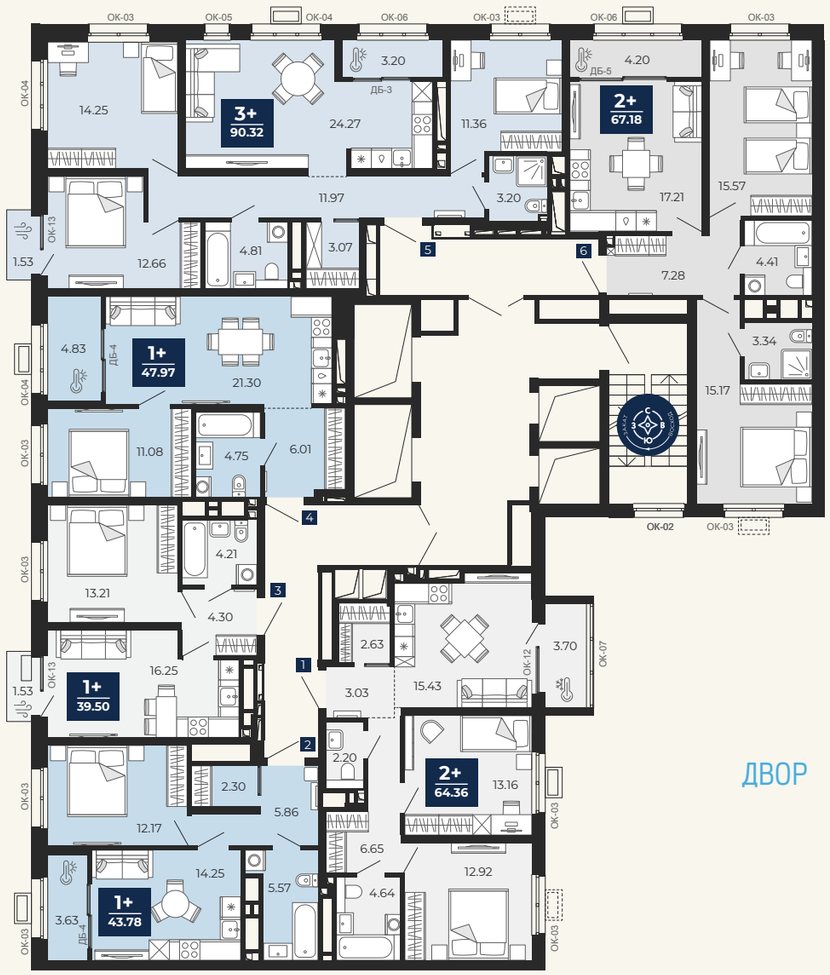

ДВОР

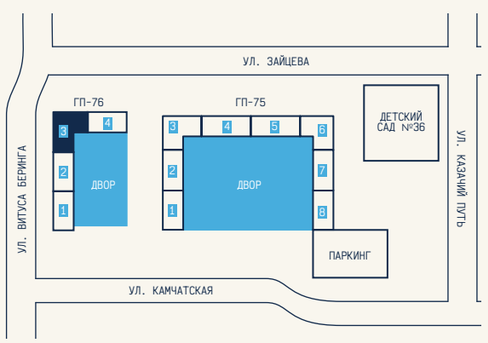

ОК-2 1500*1800
ОК-3 1800*1800
ОК-4 2100*1800
ОК-5 800*1800
ОК-6 2640*1800
ОК-7 3120*2020

ВЫСОТА ПОТОЛКОВ 2,7 М

СЕКЦИЯ 4

ЭТАЖИ 3-19 (19 ЭТАЖЕЙ)

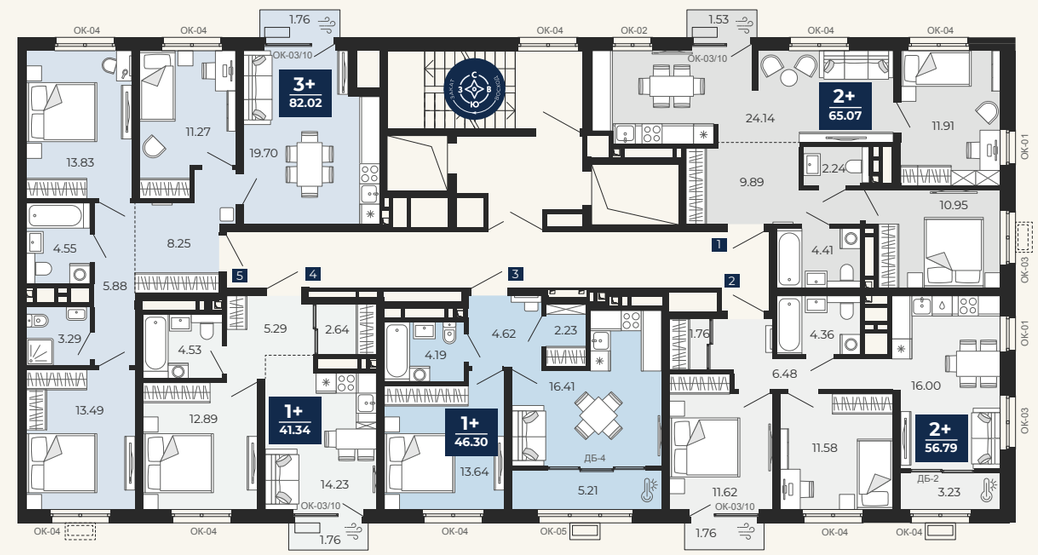

ДВОР

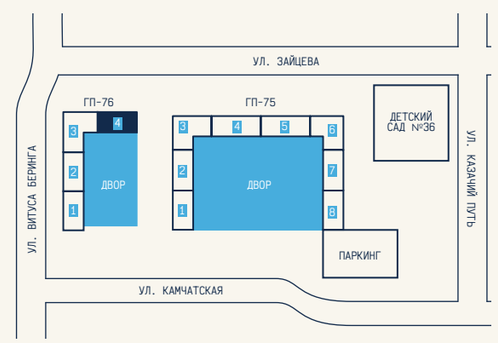

ОК-1 1050*1800
ОК-2 1200*1800
ОК-3 1600*1800
ОК-4 1800*1800
ОК-5 2830*1800

ВЫСОТА ПОТОЛКОВ 2,7 М

ГП-76

4 КВАРТАЛ 2027 Г.

ЭНКО FAMILY

ЗАБОТА КАК СЕРВИС

+7 (3452) 56-22-77
remont-enco.ru

Комплексный ремонт

Берем на себя все работы – от закупа материалов до финального клининга. Предоставляем регулярный отчет о выполненных работах. Срок и стоимость ремонта закреплены договором. Гарантийные обязательства действуют в течение года.

Монтаж кондиционеров

Установим кондиционер или сплит-систему любой сложности в вашей квартире. В работе используем износостойкие материалы, монтируем без пыли. Гарантия на работы и оборудование.

Кухни и встроенная мебель

Изготовим кухонный гарнитур и мебель для дома – дизайнерские решения от классики до хай-тека. Адаптируем форму и размеры для любого типа планировки, подбираем материалы и фурнитуру. Замеры, доставка и установка бесплатно. Срок изготовления от 10 до 45 дней. Гарантия 1 год.

Капсульная меблировка

С помощью капсульной меблировки создадим в вашей квартире интерьер единой стилистики. После вы сможете менять или добавлять детали по своему усмотрению без потери гармоничного облика.
Для реализации такой капсулы мы готовим план расстановки мебели, делаем стилистические коллажи, подбираем интерьер с учётом ваших предпочтений и бюджета.

Оконный сервис

Выполним комплекс работ по оконному сервису: замена стеклопакетов, установка детских замков, регулировка фурнитуры, монтаж/демонтаж откосов и подоконников, замена уплотнителей, и многое другое.
Обслуживаем по гарантии установленные конструкции и несём гарантию на все виды выполненных работ.

Клининг после ремонта

Быстро проведём уборку квартиры после ремонта, чтобы вы могли въехать в чистую квартиру. Работаем бригадами клинеров по несколько человек, используем только профессиональные моющие средства и технику.

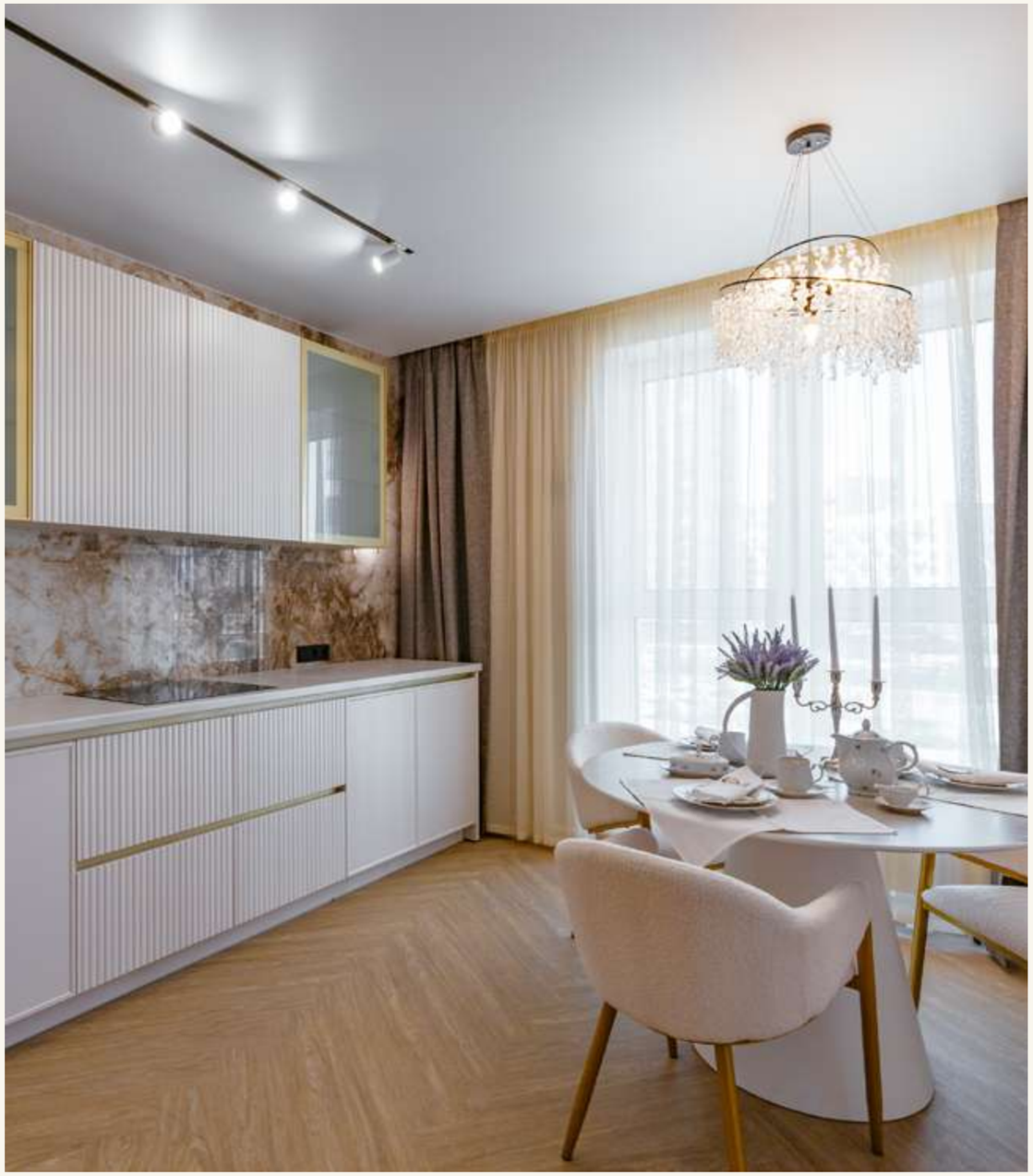

Обмен с длительным проживанием[1]

Обменяйте свою квартиру в Тюмени на новую в районах ЭНКО.

Ипотечный центр[2]

Брокеры помогут с документами, отправят заявку в банки и подберут вам наилучшую ставку.

Рассрочка[3]

Покупайте новое жилье без переплат по процентам и одобрения третьих сторон.

ЗАРАБОТАЙ С ЭНКО[4]

1. Расскажите о проектах ЭНКО
2. Зарегистрируйте рекомендацию
3. Получите вознаграждение после сделки

Узнайте детали программы, отсканировав QR-код

[1] Требования к жилью, подходящему для обмена по программе трейд-ин, и нюансы оформления сделки уточняйте у менеджеров в офисах продаж компании. [2] Ипотека предоставляется ПАО «Сбербанк». Группа компаний «ЭНКО» не оказывает услуг по предоставлению кредитов и займов. [3] Рассрочку предоставляет Застройщик. [4] Настоящая программа «Заработай с ЭНКО» действует неопределенный срок и может быть в одностороннем порядке изменена или отменена ГК ЭНКО без необходимости уведомления жителя и/или клиента. Подробности уточняйте в отделе продаж. Застройщик ООО «ЭНКО». Проектная декларация на наш.дом.рф. Договор долевого участия. Предложение ограничено. Не оферта.

УДИВЛЯЕМ ИДЕЯМИ, ВОСХИЩАЕМ РЕШЕНИЯМИ

Масштабы, соразмерные городу

Айвазовский City

Новая концепция жизни для амбициозных и уверенных в себе людей. Район с грандиозной архитектурой и видовыми квартирами на реку в центре Тюмени.

Мириады

Город в принципах ЭНКО площадью 240 га. Впечатляющее озеленение, развитая инфраструктура и продуманная среда для жизни, работы и отдыха.

Прео

Сердце района Тюменской слободы с готовой инфраструктурой, большим количеством прогулочных зон и эргономичными планировками.

Застройщик ООО«ЭНКО ». Проектная декларация на наш.дом.рф. Предложение ограничено. Информация, представленная в данном буклете, носит исключительно информационный характер, не является офертой или публичной офертой в соответствии со ст. 435, п. 2 ст. 437 Гражданского Кодекса Российской Федерации. Представленные цены, планировки, площади, а также варианты визуализации квартир, дома, прилегающего к нему благоустройства и района в целом не обладают признаками абсолютной идентичности проектной и рабочей документации на строительство объекта, схеме планировочной организации земельного участка. Ремонт от застройщика является доп. услугой, оказываемой застройщиком после получения ключей, и не входит в стоимость объекта строительства. На момент получения настоящего буклета часть информации, возможно, устарела, не является актуальной и требует уточнения в отделе продаж.

беринг

квартал на Камчатской

ENCO.RU

Офис продаж
ул. Камчатская, 82а

+7 (3452) 58-32-83